

# INFORME SEMESTRAL GRADUADOS DOCTORADOS Y MAGÍSTER

—  
Dirección de  
Investigación y  
Postgrado

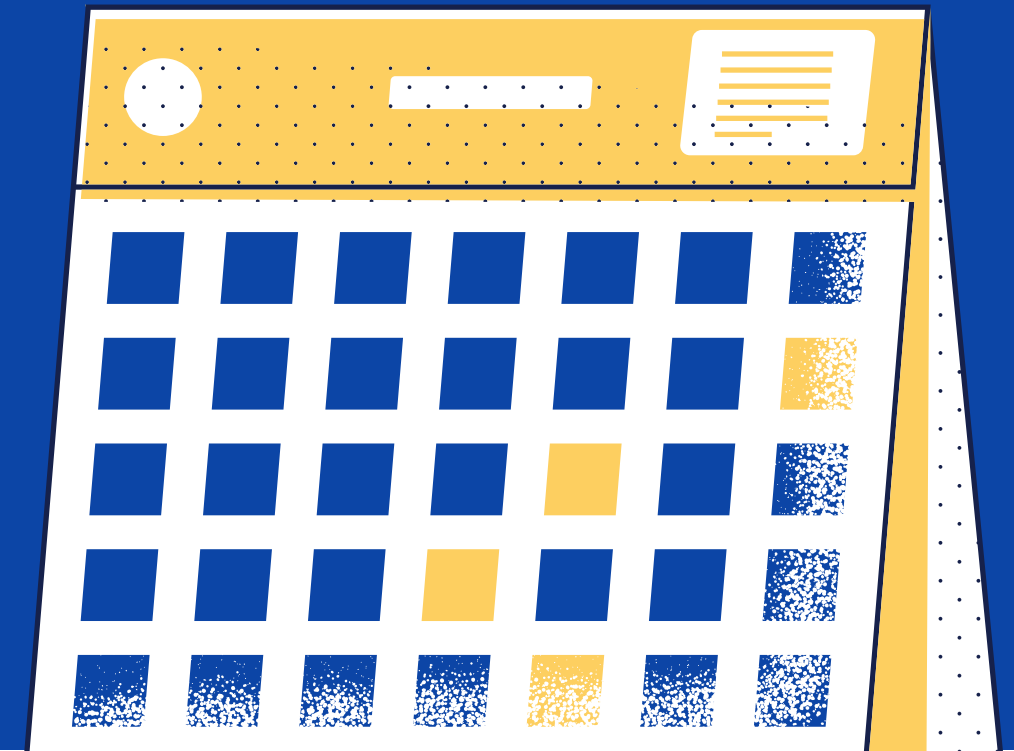

COMENZAMOS CON  
DOCTORADOS



— — —

PRIMER SEMESTRE 2022

# Graduados DOCTORADO CS. DE LA AGRICULTURA

Mes de  
abril  
Finalizaron

2022

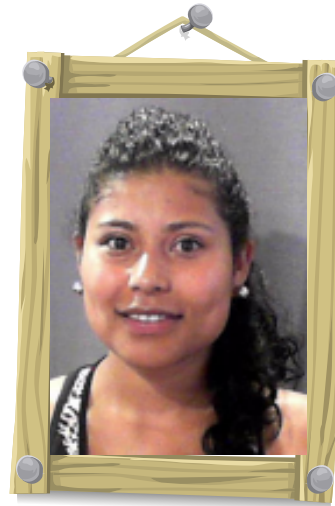

Solange Siviana Benitez Hernández  
Ingreso 2016 Primer Semestre  
Tesis: Caracterización fisiológica de segregantes avanzados de uva de mesa frente a la aplicación de ácido giberélico (GA3)  
Guía: Patricio Arce Johnson

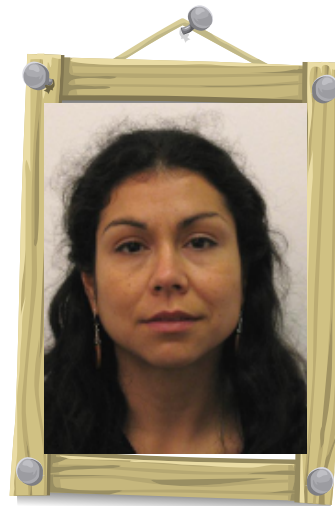

Alejandra Ester Muñoz González  
Ingreso 2017 Primer Semestre  
Tesis: Los efectos de bandas de flores nativas en la conservación y servicios ecosistémicos de insectos polinizadores en huertos de palto (*Persea americana Mill*).  
Guía: Tania Zaviezo Palacios

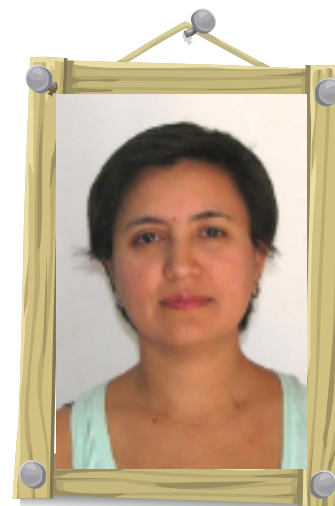

Carolina Alejandra Ballesteros Cataldo  
Ingreso 2015 Primer Semestre  
Tesis: Biología reproductiva y uso de feromonas para el manejo de *Pseudococcus Calceolariae* (*Hemiptera: Pseudococcidae*)  
Guía: Tania Zaviezo Palacios

# Graduados DOCTORADO CS. DE LA AGRICULTURA

Mes de  
junio  
Finalizó

2022



Andrea Paz Galaz Segel

Ingreso 2013 Segundo Semestre

Tesis: Comportamiento fisiológico de plantas de vid auto enraizadas y efecto del portainjerto en el crecimiento y expresión de aquaporinas PIP y TIP en hojas de *Vitis vinifera* L. (cv Cabernet Sauvignon)

Guía: Marina Gambardella Casanova

# Graduados DOCTORADO EN BIOTECNOLOGÍA VEGETAL

Mes de  
abril  
Finalizó

2022



Thomas Dussarrat  
Ingreso 2018 Primer Semestre  
**Tesis:** Analysis of the metabolic characteristics of  
vegetal extremophile species of the Atacama  
Desert and the effect of low temperatures  
**Guías:** Rodrigo Gutiérrez, Dominic Rolin, Pierre  
Petriacq

CONTINUAMOS CON  
MAGÍSTER

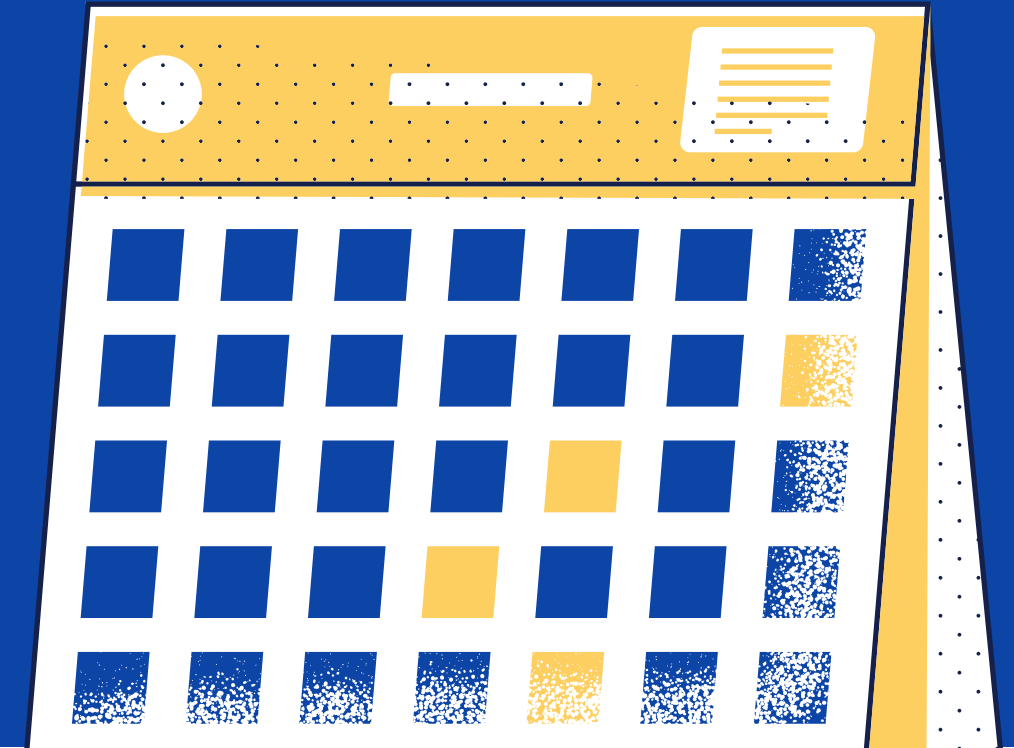

— — —

PRIMER SEMESTRE 2022

# Graduados **MAGÍSTER EN RECURSOS NATURALES**

Primer  
semestre  
2022

## **1** Bustos Donoso María Fernanda

Tesis: Diagnóstico del estado nacional de la conservación ex situ de semillas en Chile y estudio de caso: Colección de semillas del jardín botánico chagual.

Guía: Juliana de Abreu

## **2** Porras Maturana Alejandra Carolina

Tesis: Caracterización de indicadores de suelo para monitoreo de restauración post incendios en el Parque Nacional Torres Del Paine.

Guía: Eduardo Arellano

## **3** Vásquez Stuardo David Andrés

Tesis: Respuesta temprana en la microbiología funcional y propiedades del suelo posterior a la implementación de un sistema de manejo de agricultura regenerativa.

Guía: Eduardo Arellano

# Graduados MAGÍSTER EN RECURSOS NATURALES

Primer  
semestre  
2022

## 4 Paratori Girardi Mariangela Antonieta

Tesis: Sobrevivencia de cavidades en árboles: Un proceso crítico para la biodiversidad del bosque templado Andino del Sur de Chile.

Guía: José Tomás Ibarra

## 5 Concha Aqueveque Victoria Constanza

Tesis: Complejidad estructural del bosque templado andino: ¿Cómo se relaciona con las aves especialistas del sotobosque?

Guía: José Tomás Ibarra



# Graduados **MAGÍSTER EN RECURSOS NATURALES**

Primer  
semestre  
2022

- 6** Lucero Salazar Tania Angélica  
Tesis: Un enfoque sociocultural y ecológico para planificar una restauración integral de bosques ribereños en el Sur de Chile.  
Guía: José Tomás Ibarra
  
- 7** Cerda Paredes José Miguel  
Tesis: Coexistencia de ambrosia chamissonis y ammophila arenaria en dunas costeras en la Región del Ñuble, Chile.  
Guía: Rosanna Ginocchio

# Graduados **MAGÍSTER EN FISIOLOGÍA Y PRODUCCIÓN VEGETAL**

Primer  
semestre  
2022

## **1** Silva Gutierrez Bastian José

Tesis: Evaluación del efecto interactivo del déficit hídrico y la carga frutal sobre parámetros fisiológicos de dos cultivares de vitis vinífera.

Guía: Alonso Pérez

## **2** Goma Pumarino Catalina Isabel

Tesis: Respuesta de tolerancia de diferentes variedades de rubus idaeus – frambueso al ataque de tetranychus urticae - araña bimaclada.

Guía: Marina Gambardella

## **3** Medina Huaman Yenny Paola

Tesis: Diversidad Genética del ajo chilote (*Allium ampeloprasum* L.) cultivado en la Isla de Chiloé – Chile.

Guía: Basilio Carrasco

# Graduados MAGÍSTER EN FISIOLOGÍA Y PRODUCCIÓN VEGETAL

Primer  
semestre  
2022

- 4** Toledo Bórquez Sebastian Alejandro  
Actividad Integradora de Graduación: Evaluación del efecto repelente del salvado de quínoa rico en saponina (*Chenopodium quinoa*) sobre *Bagrada hilaris* y *Brevicoryne brassicae* en plantas de *Brassica oleracea*.  
Guía: Rodrigo Chorbadjian
- 5** García Santos Margarita Andrea  
Tesis: Efecto de la fertilización nitrogenada en la calidad de semillas de quínoa cv. 'regalona'.  
Guía: Samuel Contreras
- 6** Rivas Manzo Valentina belén  
Tesis: Interacción genotipo x ambiente de la calidad de semillas en quinoa (*Chenopodium quinoa* WILLD).  
Guía: Samuel Contreras

# Graduados MAGÍSTER EN FISIOLOGÍA Y PRODUCCIÓN VEGETAL

Primer  
semestre  
2022

## **7** Aranda González Adrian Pablo

Tesis: Aplicación de bioestimulantes para mejorar parámetros de calidad y condición de uva de mesa cv. Timco (Sheegene13).

Guía: Alonso Pérez

## **8** Vidal Zúñiga Josefina Victoria

Tesis: Evaluación de la formación de manoproteínas por diferentes cepas de levadura mediante análisis enzimático de manosa y estimación tribológica de la astringencia.

Guía: Natalia Brossard

# Graduados **MAGÍSTER EN FISIOLOGÍA Y PRODUCCIÓN VEGETAL**

Primer  
semestre  
2022

## **9** Velásquez Pizarro Benjamín

Tesis: Uso del margen de seguridad hidráulica y parámetros fisiológicos asociados a la respuesta al estrés hídrico en la caracterización del comportamiento contrastante de vitis vinifera cv. Chardonnay y Sauvignon Blanc.

Guía: Alonso Pérez

## **10** Stappung Jiménez María Catalina

Tesis: Uso de cobertores plásticos y efectos en la productividad y fecha de cosecha del cultivar de Cerezo Lapins en la Región de la Araucanía.

Guía: Marlene Ayala

# Graduados MAGÍSTER EN FISIOLOGÍA Y PRODUCCIÓN VEGETAL

Primer  
semestre  
2022

**11**

Salazar Ruíz Natalia

Tesis: Evaluación de las propiedades ópticas en hojas de plantas de lechuga (*Lactuca sativa* L.) para el diagnóstico temprano de déficit de nutrientes.

Guía: Francisco Albornoz

# Graduados MAGÍSTER EN ECONOMÍA AGRARIA

Primer  
semestre  
2022

## 1 González Alvarado Liliana Katherine

Tesis: El impacto de la inversión extranjera directa (IED) y la formación de capital en el crecimiento sectorial silvoagropecuario en Chile: Un estudio de series de tiempo.

Guía: Ricardo Bórquez

# Graduados MAGÍSTER EN ECONOMÍA AGRARIA Y AMBIENTAL

Primer  
semestre  
2022

1

García Méndez Susana Gabriela

Tesis: Evaluación de la efectividad de las concesiones forestales comunitarias en la reducción de la deforestación en la Reserva de la Biosfera Maya en Guatemala.

Guía: Rodrigo Arriagada



# FIN DE LA PRESENTACIÓN SEMESTRAL GRADUADOS DOCTORADOS Y MAGÍSTER

—  
Dirección de  
Investigación y  
Postgrado

